



PVC-U pressure fittings

90° bend

ITEM 544

REFERENCE	DESCRIPTION	Net weight	Volumen (m ³)	Gross weight	Unidades lote
1001700	90° BEND 20	0,040107	0,01553	5,945	140
1001701	90° BEND 25	0,054375	0,02243	4,84	80
1001702	90° BEND 32	0,097111	0,02243	4,86	45
1001703	90° BEND 40	0,172	0,01553	3,77	20
1001704	90° BEND 50	0,295	0,06149	12,72	40
1001705	90° BEND 63	0,515417	0,06149	13,29	24
1001706	90° BEND 75	0,806067	0,06649	12,921	15
1001707	90° BEND 90	1,81325	0,06150	11,8	6
1001708	90° BEND 110	2,881583	0,08677	18,32	6



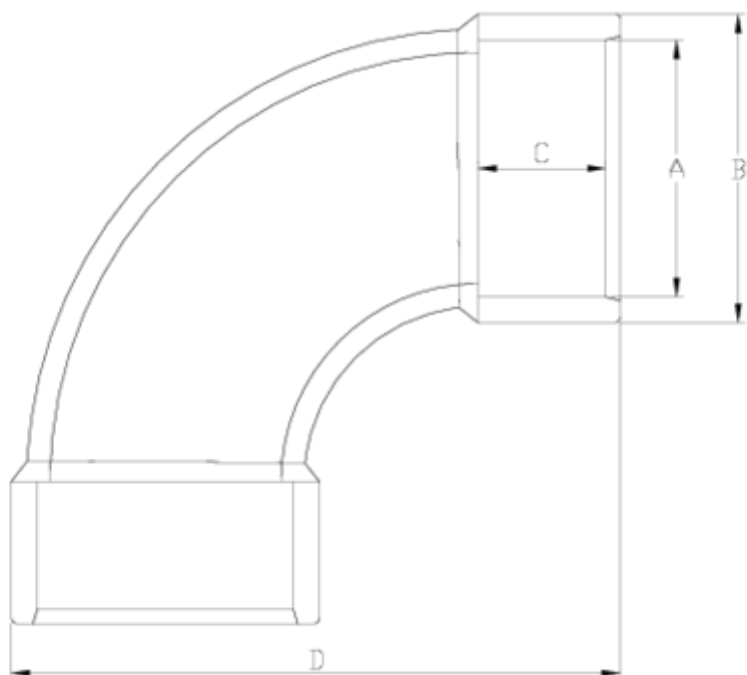

ITEM 544 | 90° bend

Código	A	Peso (g)	B	C	D	PN	MEDIDA
01700	20	28	27	16	70	PN16	MÉTRICO
01701	25	54	33	19	86	PN16	MÉTRICO
01702	32	97	41	22	107	PN16	MÉTRICO
01703	40	172	50	26	131	PN16	MÉTRICO
01704	50	295	61	31	162	PN16	MÉTRICO
01705	63	515	76	38	202	PN16	MÉTRICO
01706	75	1032	90	44	239	PN16	MÉTRICO
01707	90	1813	113	51	261	PN16	MÉTRICO
01708	110	2881	132	61	288	PN16	MÉTRICO



Product Documents



Product Certificates

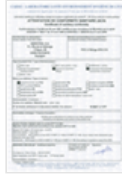

Company Certificates

